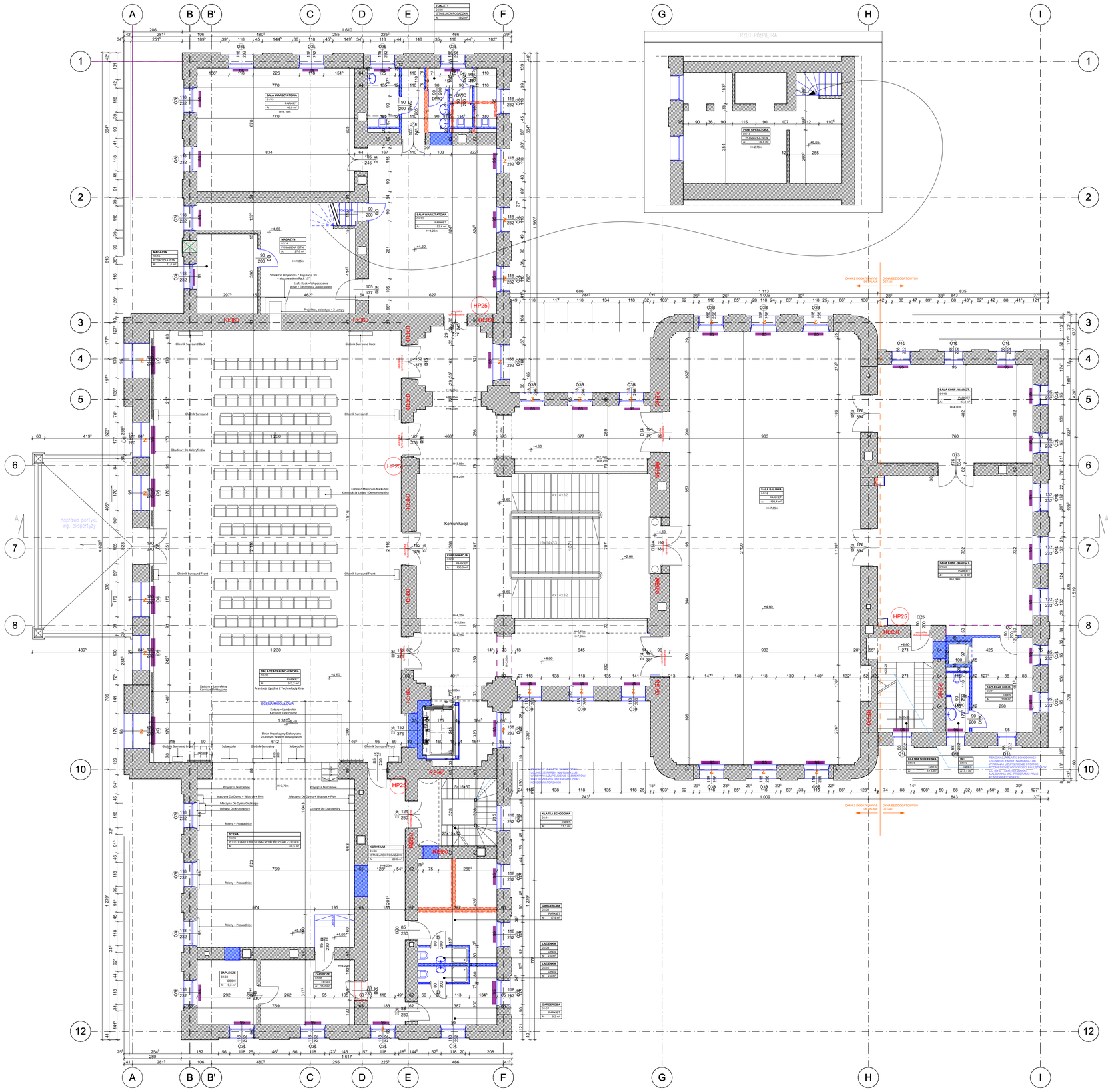

ŚCIANY ISTNIEJĄCE

ŚCIANY WYBURZANE

ŚCIANY NOWOPROJEKTOWANE

ELEMENTY PROJEKTOWANE

ELEMENTY WYBURZANE

GRZEJNIK PŁYTOWY WG. PROJ. SANITARNEGO

Z OKNO WYPOSAŻONE W ZAWROTNICĘ

UWAGI

1. Rozpatrywać łącznie z projektami branżowymi. Wszystkie rozbieżności z projektami branżowymi skonsultować z uprawnionymi projektantami.
2. Dopuszczalna odchyłka wykonawcza dla elementów żelbetowych 20mm, dla prac murowych 10mm.
3. Wszystkie wymiary podane w centymetrach.
4. Ze względu na historyczny charakter budynku wszystkie wymiary należy sprawdzać bezpośrednio na budowie.

Inwestor:

MIASTO NOWY DWÓR MAZOWIECKI
ul. Zakroczemska 30, 05-100 Nowy Dwór Mazowiecki
powiat nowodworski, województwo mazowieckie

Pracownia wiodąca:

mquare
biuro@mquare.com.pl
ul. Nowogrodzka 50 lok. 5/301 Warszawa, Poland
NIP 7010507355

Inwestycja: REWITALIZACJA ZABYTKOWEGO BUDYNKU KASYNA OFICERSKIEGO W TWIERDZY MODLIN - PRZY UL. LEDOCHOWSKIEGO 160 W NOWYM DWORZE MAZOWIECKIM (152 E.W. NR 5.10.08/R@ 2-01)

Adres inwestycji: DZIAŁKA O NR EW.: 9, 10 W OBRĘBIE 2-01, PRZY UL. LEDOCHOWSKIEGO 160 W NOWYM DWORZE MAZOWIECKIM 05-100

Faza: PROJEKT WYKONAWCZY

Tytuł rys.: RZUT PIETRA — Specjalność: Arch.

Projektanci:	Imię, Nazwisko:	Upr. nr.	Podpis
Architektura:	mgr inż. arch. Marcin Gozdalik	MA/010/09	
Sprawdził:	mgr inż. arch. Michał Maniata	MA/026/13	

Data	Skala	Numer rysunku	Rewizja
2020-02-24	1:100	A.3	–

PRZEDMIOTEM OCHRONY PRAWNOAUTORSKIEJ JEST TEŻ JEDYNIE FRAGMENTARYCZNY, W TYM SZCZEGÓLNOŚCI ZAPISANY W FORMIE CYFROWEJ, ZAPIS DOKUMENTU PROJEKTOWEGO. ZGODNIE Z PRAWEM WŁAŚCIWYCH ORGANÓW ADMINISTRACJI PRZEKAZYWANE W JAKIEJKOLWIEK FORMIE, W TYM ELEKTRONICZNEJ, DOKUMENTY PROJEKTOWE NIE MOGĄ BYĆ WYKORZYSTYWANE DO CELÓW INNYCH NIŻ BEZ ZGODY AUTORA JEST ZABRONIONE I PODLEGA OGÓLNOPRZEPISOWYM KAROM (ZT WARS ART. 116, 117, 118 USTAWY Z DNIA 14 LUTEGO 1994 R. O PRAWIE AUTORSKIM I PRAWACH POKREWNYCH).

(D.2.1 MR, 19 POZ.B2 Z 1994 R.)